

# MobileCrumbs – Funzionalità App per dispositivi Android



## Monitoraggio Tipi

Nella schermata principale di MobileCrumbs, **Monitoraggio tipi**, ci sono tre opzioni tra cui scegliere: **Via**, **Posizione** e **Bloccati**.

Il tipo di monitoraggio **Via** offre la possibilità di creare una configurazione per inviare ad un altro telefono cellulare, quindi il percorso di una persona può essere rintracciato nel corso di un giorno e di tempo specificato.

Il tipo di monitoraggio **Posizione** offre la possibilità di creare una configurazione per inviare ad un altro telefono cellulare, quindi la posizione di una persona può essere rintracciato nel corso di un giorno e di tempo specificato. Se la persona che lascia la posizione, invierà un avviso e fornire i dettagli del luogo in cui la persona si trova tramite la mappa rapporto.

Il tipo di controllo **Bloccato** offre la possibilità di creare una configurazione per bloccare un'altra applicazione MobileCrumbs, quindi una persona è in grado di tenere traccia di un percorso o la posizione della persona di avviare il blocco. Inoltre, la persona di avviare il blocco, sarà in grado di tenere traccia del numero bloccato. Si prega di notare, questo non impedirà eventuali messaggi di testo o chiamate telefoniche devono essere inviati o ricevuti dal dispositivo. Questo blocca solo il numero dall'uso delle app MobileCrumbs.

## Opzioni del menu (schermata principale)

I menu Opzioni **fornisce**  navigazione ad altre operazioni e le attività per l'applicazione.

**Tutte le Attività:** l'elenco delle voci di menu Tasks fornisce un elenco di tutte le impostazioni delle configurazioni percorso e la posizione sul dispositivo o inviati da un altro dispositivo.

Le attività in esecuzione: La voce di menu Tasks **esecuzione attività** mostra tutte le attività attualmente in esecuzione o in coda.

Impostazioni: le **impostazioni** voce di menu visualizza una schermata per la configurazione dell'app MobileCrumbs.

Aiuto: La voce di menu **aiuto** fornisce aiutare l'attività di lancio.

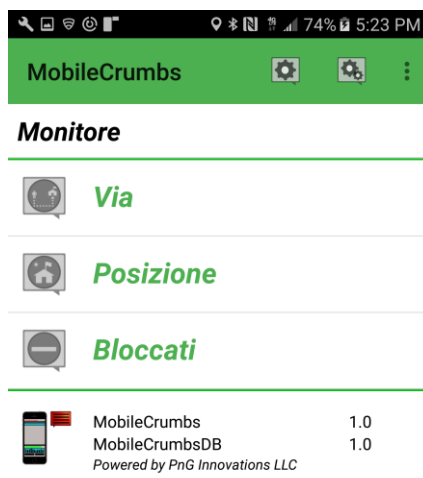

## Menu di servizio

Il servizio voce di menu  fornisce un modo per avviare e arrestare il servizio di monitoraggio per l'applicazione MobileCrumbs.

**Cominciare Servizio:** La voce di **menu Cominciare Servizio** verrà avviato il servizio di monitoraggio delle applicazioni. Questo deve essere sempre avviato per l'applicazione al lavoro.

**Fermare Servizio:** La voce di menu **Fermare Servizio** si fermerà l'applicazione da qualsiasi controllo. Questo non dovrebbe mai essere fermato a meno che non si desidera ripristinare l'applicazione.

Nota: Si prega di non disattivare la notifica per questa applicazione perché il servizio MobileCrumbs visualizza una notifica che il servizio è in esecuzione anche quando l'applicazione è chiusa e permette di vedere i testi quando i testi di altri MobileCrumbs vengono inviati.

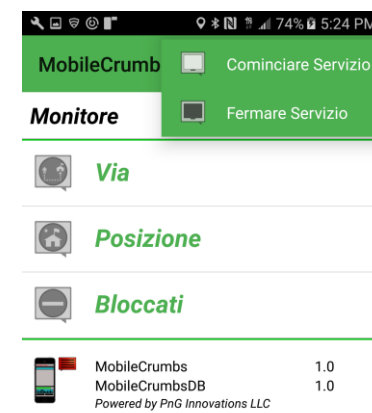

## Close Menu

La voce di menu **Chiudere** chiude l'applicazione.

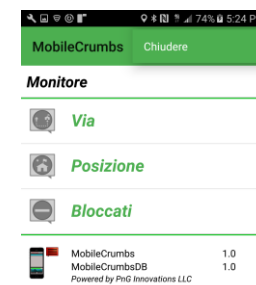

## Percorso e la posizione di monitoraggio

Entrambi i tipi di monitoraggio **percorso** e la **posizione** hanno il seguente:

**Nome:** Inserire un nome per il compito che è specifico per ciò che si desidera monitorare.

**A:** Inserire il numero di telefono del destinatario che verrà monitorata da questo dispositivo (si può tirare da propri contatti pure).

**Destinazione:** Per il tipo di **percorso**, immettere la destinazione che verrà utilizzata per monitorare il percorso di una persona viaggiato durante il giorno e l'ora selezionata. Per il tipo di

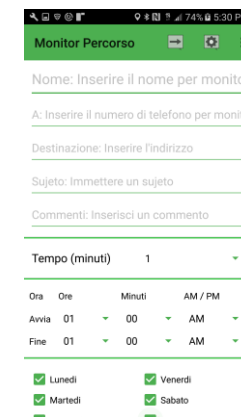

# MobileCrumbs – Funzionalità App per dispositivi Android



**posizione**, immettere l'indirizzo di dove ci si aspetta una persona di essere durante il giorno e l'ora selezionata.

**Oggetto**: Immettere un oggetto per l'attività. Questo sarà inviato con la risposta dal destinatario.

**Commenti**: inserisci un commento che si desidera far parte del compito. Questo sarà parte del corpo inviato con la risposta del destinatario.

**Tempo (minuti)**: Inserire la frequenza che si desidera ricevere una notifica in minuti durante l'attività di monitoraggio.

**Inizio**: Inserire l'ora del monitoraggio avrà inizio.

**Fine**: Inserire l'ora del monitoraggio finirà.

**Giorni della Settimana**: selezionare i giorni che si desidera monitorare o tutti per tutti i giorni. Se tutti sono senza controllo, questo verrà eseguito uno sul lavoro richiesta durante i tempi di inizio e fine specificate.

**Visualizzazione Destinazione**: Questo è utile per confermare di avere la destinazione corretta entrata. La posizione viene visualizzata su una mappa.

**Nota**: Per le opzioni sul salvataggio, l'invio, a partire, l'eliminazione di configurazioni, vedere **Task Menu (Schermi percorso e la posizione)** di questo documento.

## Menu Task (Schermi percorso e la posizione)

Voce di menu per le opzioni del tipo di monitor di percorso e la posizione. Questo è elencato sotto ogni schermata tipo di monitoraggio.

**Salva Attività**: La voce di menu **Salva Attività** salverà l'entrata compito creato o aggiornato.

**Invia Attività**: La voce di menu **Invia Attività** invierà la voce compito di telefono del destinatario.

**Avviare Attività**: La voce del menu di **Avviare Attività** inizierà il compito che è stato selezionato sulla schermata principale.

**Arresto Attività**: La voce di menu **Arresto Attività** fermerà la voce di attività corrente esecuzione.

**Cominciare Remoto**: La voce del menu di **Cominciare Remoto** invierà l'entrata compito e avviare l'attività sul telefono del destinatario.

Ora	Ore	Minuti	AM / PM
Avvia	01	00	AM
Fine	01	00	AM

Giorno	Stato
Lunedì	<input checked="" type="checkbox"/>
Martedì	<input checked="" type="checkbox"/>
Mercoledì	<input checked="" type="checkbox"/>
Venerdì	<input checked="" type="checkbox"/>
Sabato	<input checked="" type="checkbox"/>
Domenica	<input checked="" type="checkbox"/>

**Fermare Remoto**: La voce di menu **Fermare Remoto** invierà l'entrata compito e interrompere l'operazione sul telefono del destinatario.

**Elimina attività**: la voce di menu **Elimina attività** eliminerà il compito che è stato selezionato sulla schermata principale. Si eliminerà sul telefono locale, così come il telefono del destinatario. Se un destinatario elimina il compito, eliminerà da lì telefono e inviare un messaggio al telefono del mittente che del destinatario ha cancellato l'operazione. Sarà poi convertire il compito memorizzati sul telefono del mittente a un locale di uno, il che significa che verrà eseguito solo a livello locale e non condivise con il destinatario più.

## Menu Opzioni (Schermi percorso e la posizione)

I menu Opzioni fornisce altre operazioni e le attività per le opzioni tipo di monitor percorso e la posizione. Questo è elencato sotto ogni schermata tipo di monitoraggio.

**Esecuzione Attività**: La voce di menu Tasks **Esecuzione Attività** mostra tutte le attività attualmente in esecuzione o in coda.

**Rapporto**: La voce di menu **Rapporto** verranno visualizzati i dettagli sulle operazioni in corso che hanno già eseguiti o sono attualmente in esecuzione. È necessario selezionare una voce nella schermata principale prima di selezionare l'opzione report.

**Stato remoto**: La voce di menu **Stato Remoto** richiederà lo stato di una attività corrente su un client remoto. Un testo verrà inviato al client e una risposta avrà lo stato dell'attività selezionata.

**Aiuto**: La voce di menu **Aiuto** fornisce un aiuto su come creare un'attività.

Ora	Ore	Minuti	AM / PM
Avvia	01	00	AM
Fine	01	00	AM

Giorno	Stato
Lunedì	<input checked="" type="checkbox"/>
Martedì	<input checked="" type="checkbox"/>
Mercoledì	<input checked="" type="checkbox"/>
Venerdì	<input checked="" type="checkbox"/>
Sabato	<input checked="" type="checkbox"/>
Domenica	<input checked="" type="checkbox"/>

## Close Menu (Schermi percorso e la posizione)

La voce di menu **Chiudere** offre la possibilità chiudere l'applicazione.

# MobileCrumbs – Funzionalità App per dispositivi Android



## Bloccato

Nome: Inserire un nome specifico per ciò che si desidera bloccare.

A: Inserire il numero di telefono del destinatario che verrà bloccato da questo dispositivo (si può tirare da propri contatti pure).

Una volta completato, fare clic sull'opzione Save Task nel menu Task. La configurazione bloccato verrà quindi visualizzata nella sezione **bloccati** dello schermo.

## Task Menu (Schermi bloccati)

Voce di menu per le opzioni di tipo **bloccati**. Questo è elencato sotto ogni schermata tipo di monitoraggio.

Salva Attività: La voce di menu **Salva Attività** salverà l'entrata compito creato o aggiornato.

Elimina attività: la voce di menu **Elimina attività** eliminerà la configurazione specifica che è stato installato come un blocco. Ciò consentirà il numero di telefono specifico la possibilità di inviare o ricevere attività Path o attività Posizione.

Elimina tutto: la voce di menu **Elimina tutto** eliminerà tutte le impostazioni compiti bloccati all'interno dell'applicazione. Ciò consentirà i numeri di telefono specifici la possibilità di inviare o ricevere attività Path o attività Posizione.

Aiuto: La voce di menu **Aiuto** fornisce una guida sul tipo di monitor bloccati.

Chiudere: Questo **chiudere** la schermata bloccati.

## Task List

Elenco tutti i compiti **percorso** e la **posizione** che vengono salvati nelle attività percorso e la posizione. La visualizzazione mostra tutti i dati in un unico profilo, compresi i diversi tipi: locale, remoto o in comune. I tipi sono definiti come segue:

Locale: Esegue specificamente su un solo dispositivo mittente.

Remote: Esegue sul dispositivo del destinatario. È possibile tenere traccia del **percorso** e la **posizione** del destinatario.

In comune: Gira su dispositivo mittente. dispositivo destinatario in grado di monitorare il **percorso** e la **posizione** del dispositivo mittente.

Nome	MobileCrumbs
Per	1555555555
Destinazione	Unidad Stats Postal Service, Daytona, FL 32114
Sujeto	example
Commenti	screenshot
Monitore	Via
Tempo (minuti)	2,00
Avvia	02:00:00 PM
Fine	02:30:00 PM
Giorni	Domenica,Lunedì,Martedì,Mercoledì,Giovedì,Venerdì,Sabato
Tipo	Locale
Raggio	200
Latitude	29,20276740
Longitude	-81,07195800

## Nell'elenco Attività Menu Opzioni

Elimina tutto: la voce di menu **Elimina tutto** cancella tutte le attività. Si eliminerà sul telefono locale, così come il telefono del destinatario. Se il destinatario elimina tutti i compiti, si cancellerà dal proprio telefono e inviare un messaggio al telefono del mittente che del destinatario ha cancellato l'operazione. Sarà poi convertire il compito memorizzati sul telefono del mittente di un'attività locale, che significa che verrà eseguito solo a livello locale e non condivise con il destinatario più.

Impostazioni: le **impostazioni** voce di menu visualizza una schermata per la configurazione dell'app MobileCrumbs.

Aiuto: La voce di menu **Aiuto** fornisce una guida sull'attività elenco di attività.

Nome	MobileCrumbs
Per	1555555555
Destinazione	United States Postal Service, Daytona, FL 32114
Sujeto	example
Commenti	screenshot
Monitore	Posizione
Tempo (minuti)	2,00
Avvia	02:00:00 PM
Fine	02:30:00 PM
Giorni	Domenica,Lunedì,Martedì,Mercoledì,Giovedì,Venerdì,Sabato
Tipo	Shared
Raggio	200
Latitude	29,20276740
Longitude	-81,07195800

# MobileCrumbs – Funzionalità App per dispositivi Android



## Compito in esecuzione

Rappresentazione grafica dello stato del lavoro, in attesa di essere eseguite o in esecuzione.

Nome: Il nome del lavoro.

Stato: stato attuale del processo di esecuzione. Il lavoro può essere in coda fino a quando il compito eseguito volta che si avvia l'esecuzione del compito o il compito può essere attualmente in esecuzione.

Compito Numero: Il numero di identificazione per l'attività.

Inizio: L'ora di inizio per lo stato di funzionamento del compito impostato dall'utente.

Stop: Il tempo di arresto per lo stato di esecuzione del mandato definito dall'utente.

Modificato il: La data in cui il compito è stato modificato.

Modificato in: La volta che l'attività è stata modificata.

Monitor: Tipo monitorato, **Percorso** o **Posizione**.

Arresto delle attività in coda: La voce di menu Tasks **arresto in coda** rimuoverà tutte le attività in coda dal programmatore. Tutte le attività in esecuzione rimarranno in esecuzione.

## Operazioni in corso Menu Opzioni

Attività Arresta Coda: consente di rimuovere i processi in coda dal job scheduler.

Impostazioni: Impostazioni: le impostazioni voce di menu visualizza una schermata per la configurazione dell'app MobileCrumbs.

Aiuto: La voce di menu Guida fornisce una guida sull'attività attività in esecuzione.

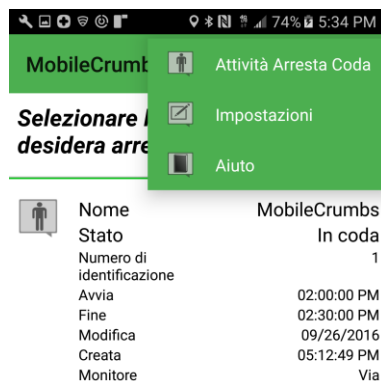
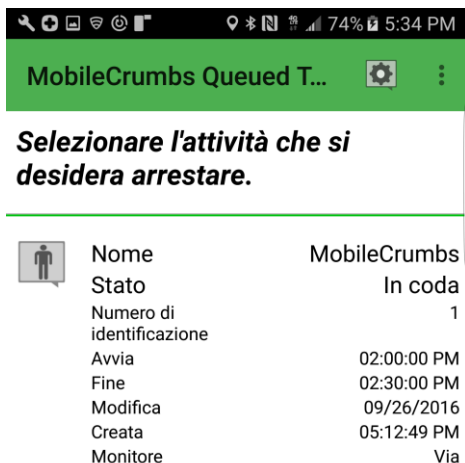

## Impostazioni

Attività salvate: Se viene selezionato il tasto RIPRISTINA, questo elimina tutte le voci delle attività salvate per il monitoraggio. Inoltre, tutto il funzionamento o compiti accodati verranno rimossi dal dispositivo e verranno rimossi tutti i rapporti.

Compiti Rapporti: Se viene selezionato il tasto RIPRISTINA, questo elimina tutti i report memorizzati nel telefono.

Le attività in corso: se si seleziona il pulsante RIPRISTINA, questa operazione elimina tutte le attività attualmente in esecuzione o in coda per essere eseguite.

Cache: Se si seleziona il pulsante CANCELLA, questo cancella la memoria (specifico per MobileCrumbs app solo).

Compito riavvio del servizio (s) in: Il tempo da utilizzare nella creazione del compito da eseguire dopo che il servizio MobileCrumbs viene riavviato.

Compito riavvio dell'apparecchio: Il tempo da utilizzare nella creazione del compito da eseguire dopo che il dispositivo viene riavviato.

Raggio di posizione: raggio definito per il monitoraggio posizione. Questo è il perimetro di una posizione che si può definire come quando a ricevere la notifica se la persona è al di fuori di questa zona raggio.

Visualizzazione in metri: Selezionando questa opzione, il MobileCrumbs app monitorare la velocità e la distanza in metriche. Per impostazione predefinita, tutte le unità sono visualizzati in unità standard britannici.

Attivare la registrazione per l'Application Service MobileCrumbs: Attivando questa funzione, si crea un file di log degli errori. Questo dovrebbe essere attivata solo se ci sono errori di applicazione che devono essere registrati. In caso contrario, questo dovrebbe essere disattivata per risparmiare memoria.

GPS / Location Manager Networking: Selezionando questa opzione, MobileCrumbs aprirà l'attività di impostazioni dei dispositivi GPS per abilitare e disabilitare il GPS sul dispositivo. Questo deve sempre essere attiva per usare questa applicazione (tasto sarà sempre in verde quando GPS sul dispositivo è attivato).



# MobileCrumbs – Funzionalità App per dispositivi Android



## Rapporti

Nome: nome del compito selezionato.

Data: Selezionare una data per la quale segnalare che si desidera visualizzare.

Articoli: Un rapporto di tutti i punti di dati raccolti durante il monitoraggio periodo. Se si seleziona la voce, sarà passare a una rappresentazione mappa dei dati GPS.

MobileCrumbs Reports	
Path	
10/01/2016 01:15:01 PM	
Time	10/01/2016 01:15:01 PM
Speed	3.35 mph
Latitude	29.2578613
Longitude	-81.1128534
Time	10/01/2016 01:17:31 PM
Speed	48.51 mph
Latitude	29.2427977
Longitude	-81.1015635
Time	10/01/2016 01:19:31 PM
Speed	0.31 mph
Latitude	29.2241845
Longitude	-81.0939527
Time	10/01/2016 01:21:31 PM
Speed	52.38 mph
Latitude	29.2206556
Longitude	-81.0927053
Time	10/01/2016 01:23:31 PM
Speed	28.52 mph
Latitude	29.2026757
Longitude	-81.0927053

English Version

## Rapporti Menu Opzioni

Relazione Map: mappa tutti i punti di dati raccolti del lavoro in esecuzione che è stato selezionato.

Cancella Relazione: Elimina l'elemento del report specifico che è stato selezionato.

Eliminare tutti i rapporti: elimina tutti i rapporti per l'attività elencata.

Aiuto: La voce di menu **Aiuto** fornisce assistenza sull'attività Report.

MobileCrumbs	
Report Map	
Delete Report	
Delete All Reports	
Help	
10/01/2016 01:15:01 PM	
Time	10/01/2016 01:15:01 PM
Speed	3.35 mph
Latitude	29.2578613
Longitude	-81.1128534
Time	10/01/2016 01:17:31 PM
Speed	48.51 mph
Latitude	29.2427977
Longitude	-81.1015635
Time	10/01/2016 01:19:31 PM
Speed	0.31 mph
Latitude	29.2241845
Longitude	-81.0939527
Time	10/01/2016 01:21:31 PM
Speed	52.38 mph
Latitude	29.2206556
Longitude	-81.0927053
Time	10/01/2016 01:23:31 PM
Speed	28.52 mph
Latitude	29.2026757
Longitude	-81.0927053

English Version

## Relazione Mappa di attività

Relazione Mappa di attività: una rappresentazione grafica del rapporto generato durante il periodo di monitoraggio.

Inizio Marcatore: il marcatore di inizio è il primo marcatore registrato durante un tipo di monitoraggio del percorso.

Marker Destinazione: L'indicatore di destinazione è l'indirizzo inserito.

Punto dati Marcatore: Per il tipo di monitoraggio del percorso, un indicatore grigio verrà visualizzato in mostra il percorso verso la destinazione. Per il monitoraggio di tipo posizione, un indicatore rosso verrà visualizzato quando il punto GPS è al di fuori del raggio di posizione definita (definita nelle impostazioni).

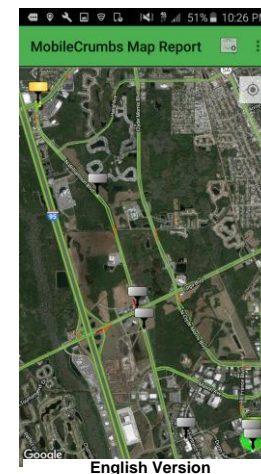

## Rapporto Mappa Menu Opzioni

Impostazioni mappa: Impostazioni della mappa voce di menu permette all'utente di scegliere tra Satellite e la vista del terreno.

Satellite: Satellite impostazioni configurate per la mappa.

Terreno: Terreno impostazioni configurate per la mappa.

Aiuto: La voce di menu Guida fornisce assistenza sull'attività Report.

